ФГБУ «3 ЦВКГ им. А.А. Вишневского Минобороны России»

Отделение гнойной хирургии

ПЕРВЫЙ ОПЫТ ПРИМЕНЕНИЯ ТЕПЛОВИДЕНИЯ ДЛЯ ДИАГНОСТИКИ ГНОЙНО-СЕПТИЧЕСКИХ ЗАБОЛЕВАНИЙ.

КИСЛЕНКО А.М., ДОЛГОВ И.М., МАХНОВСКИЙ А.И.

Красногорск, 2018 г.

Своевременная ранняя диагностика гнойно-септических заболеваний является залогом успеха в их лечении. Верификация очагов хирургической инфекции в первые сутки поступления в стационар пациентов с гнойно-септическими заболеваниями до настоящего времени является проблемой. По данным единичных публикаций отечественных и зарубежных авторов для этих целей может быть использован метод тепловидения или термографии. Следует отметить, что в Российской Федерации тепловидение включено в номенклатуру медицинских услуг и относится к работам и услугам по функциональной диагностике, при этом первичный анализ результатов функциональных исследований может проводиться лечащим врачом.

Пути улучшение своевременной диагностики

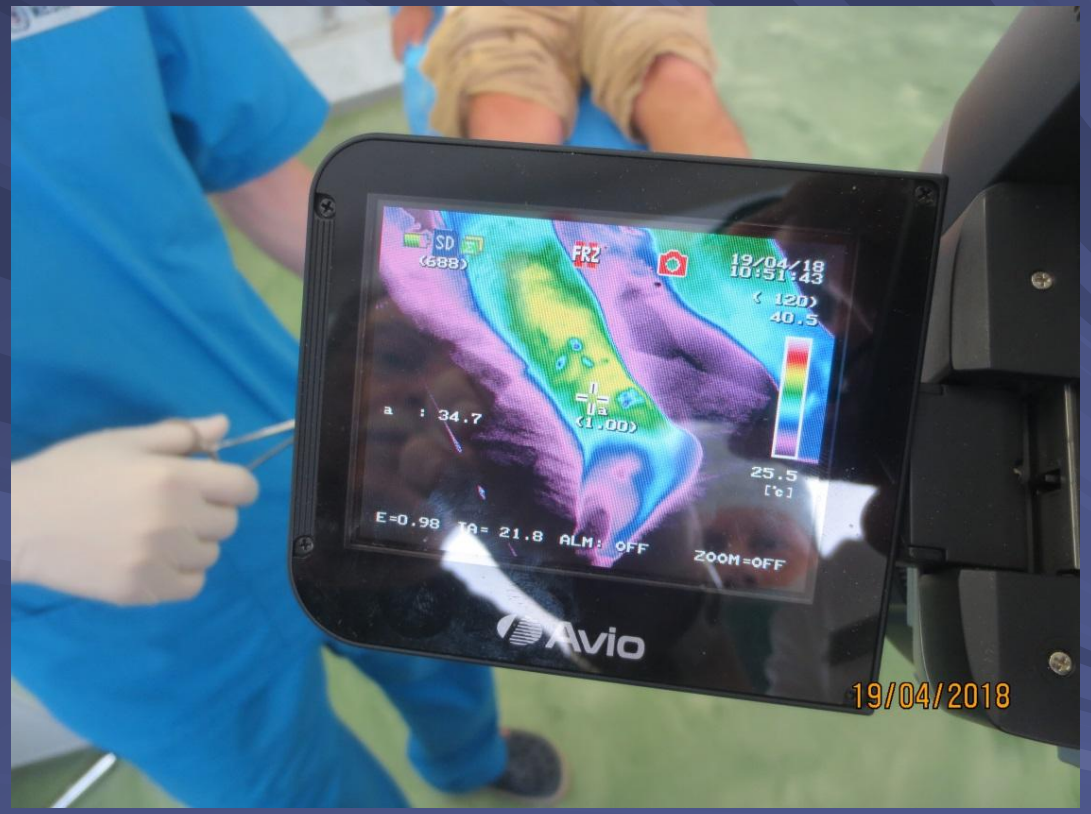

Амб. конс.
Пациент А. 55 лет. 48-е сутки лечения абсцесса передней поверхности правой голени.
Сопутствующая патология: Сахарный диабет II типа, компенсированный.

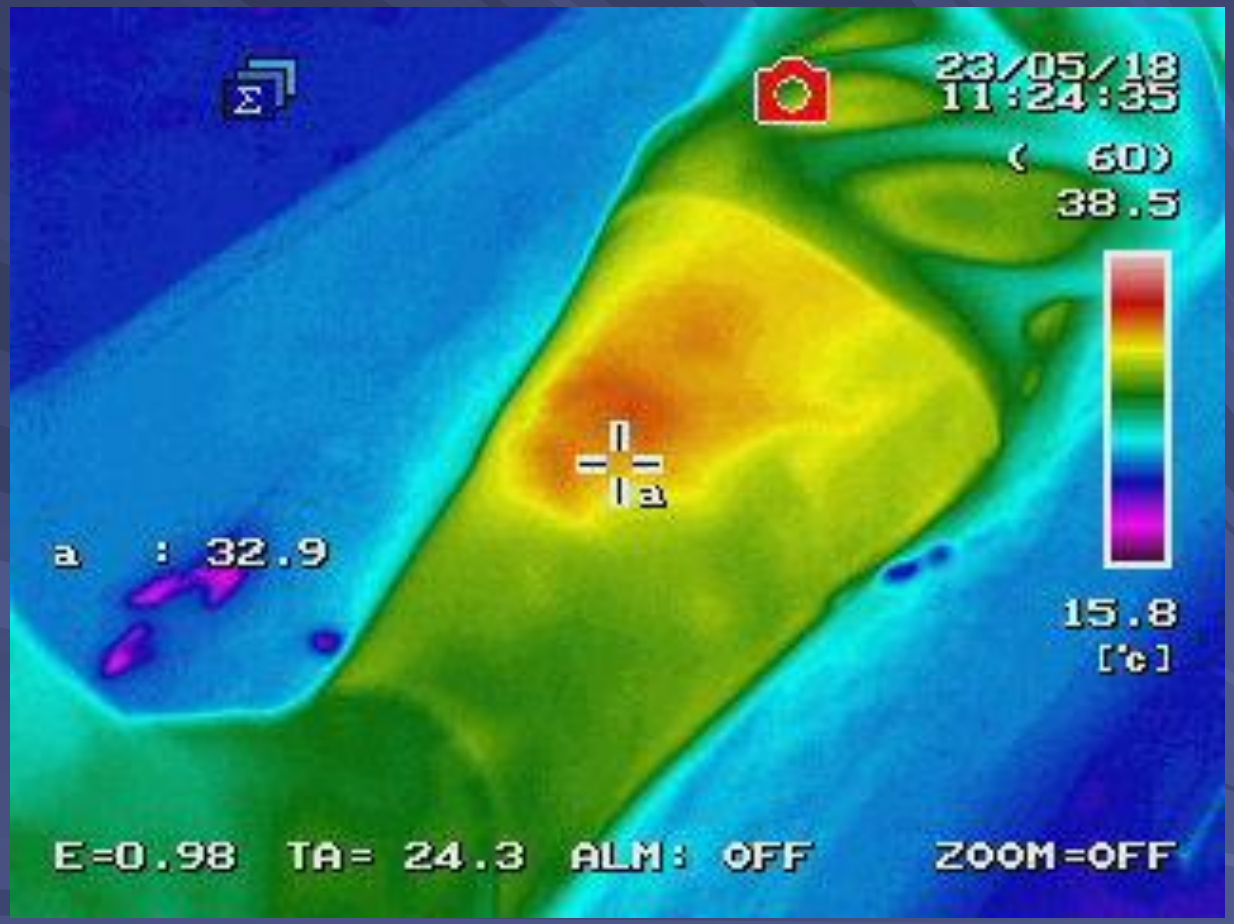
23/05/18
11:24:35
(60)
38.5
a : 32.9
15.8
[°c]
E=0.98 TA= 24.3 ALM: OFF ZOOM=OFF

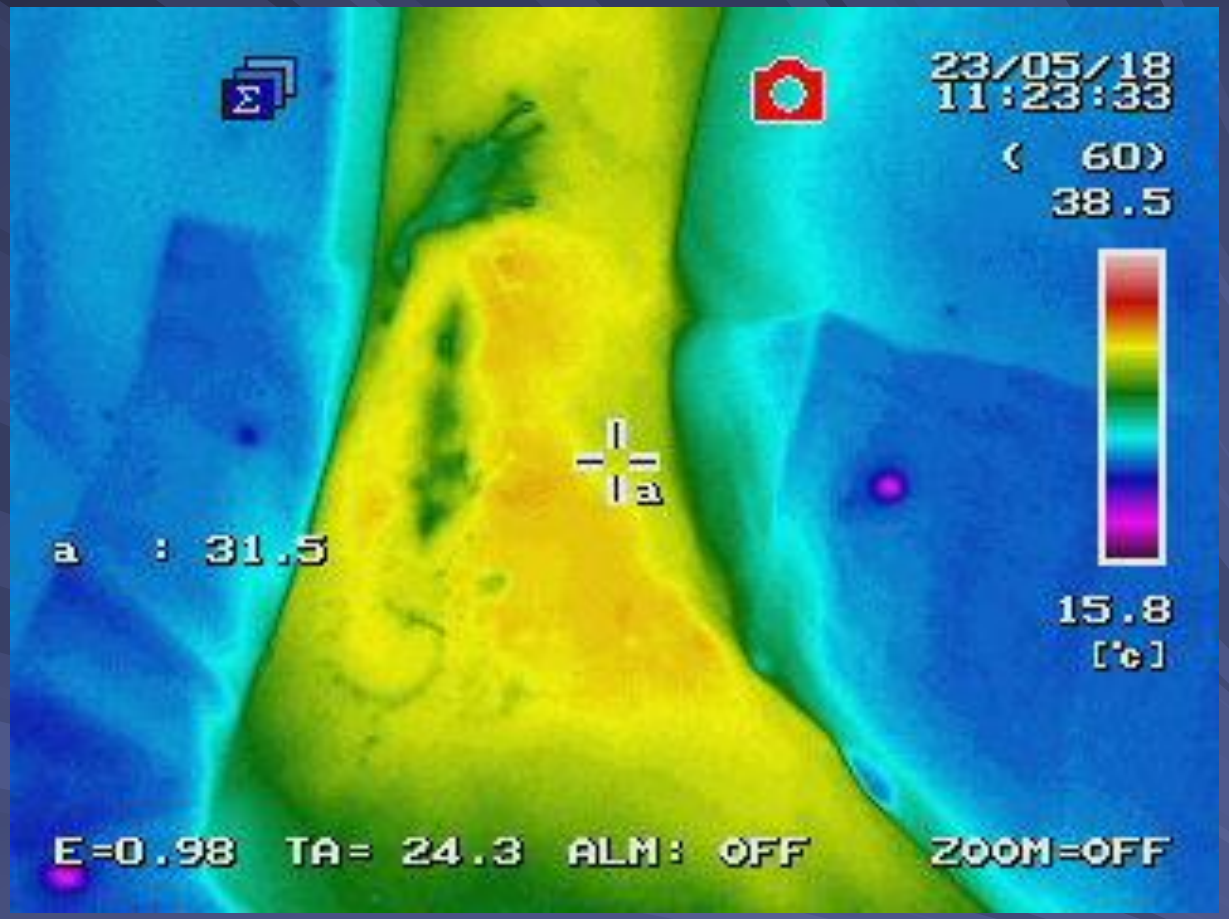

Пациент Е. 25 лет.
Состояние после удаления металлической пластины, санации остеомиелетического очага (21-е сутки).

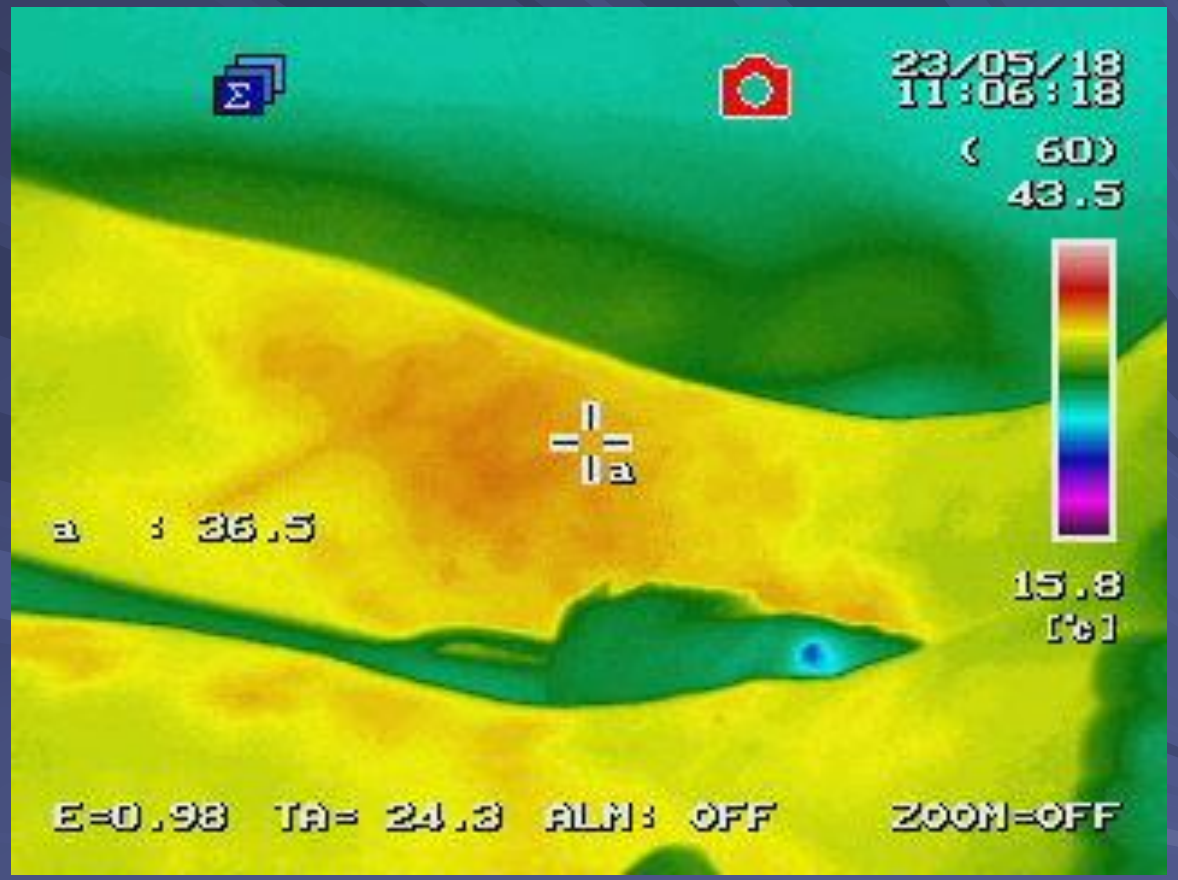

Пациент А. 89 лет. Посттравматическая гематома левой голени.

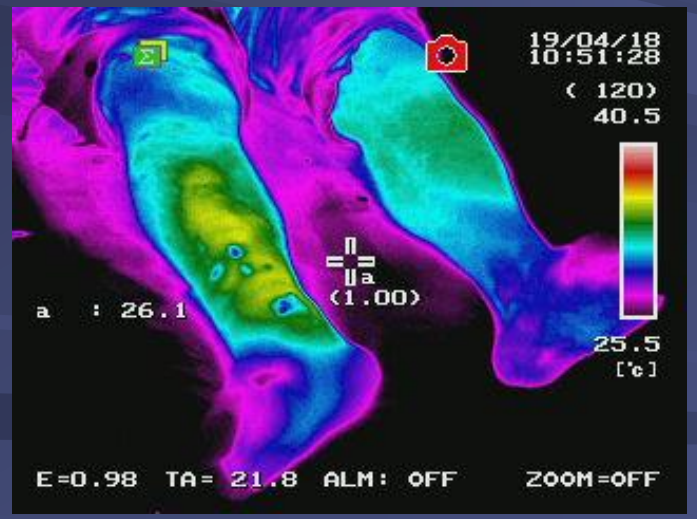

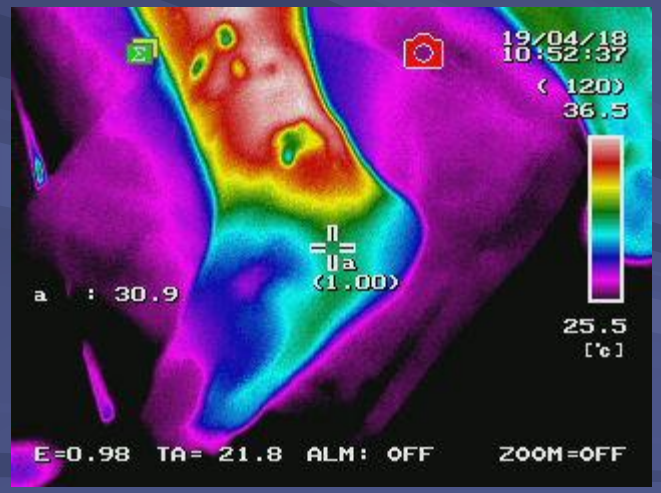

Пациент 4. 35 лет. Хронический посттравматический остеомиелит.

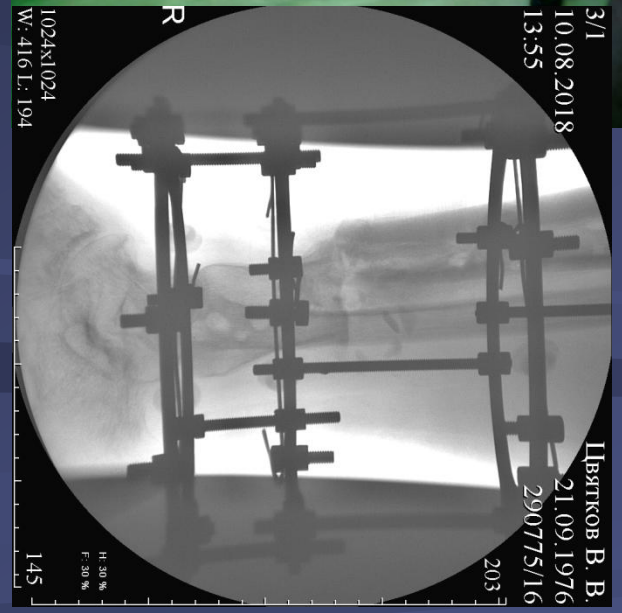

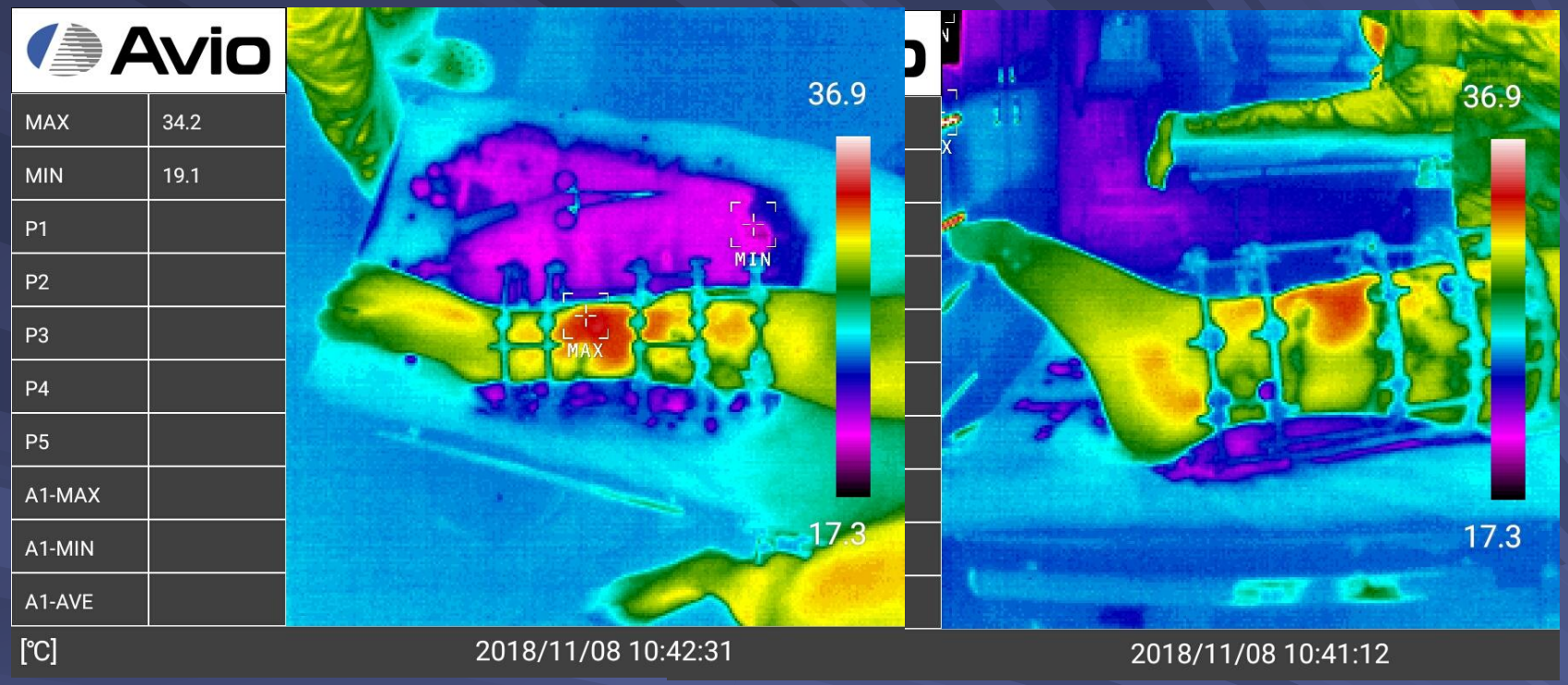

Пациент Ц. 38 лет. Состояние после МВР 09.2017г.
Хронический посттравматический остеомиелит костей правой голени, осложненный флегмоной

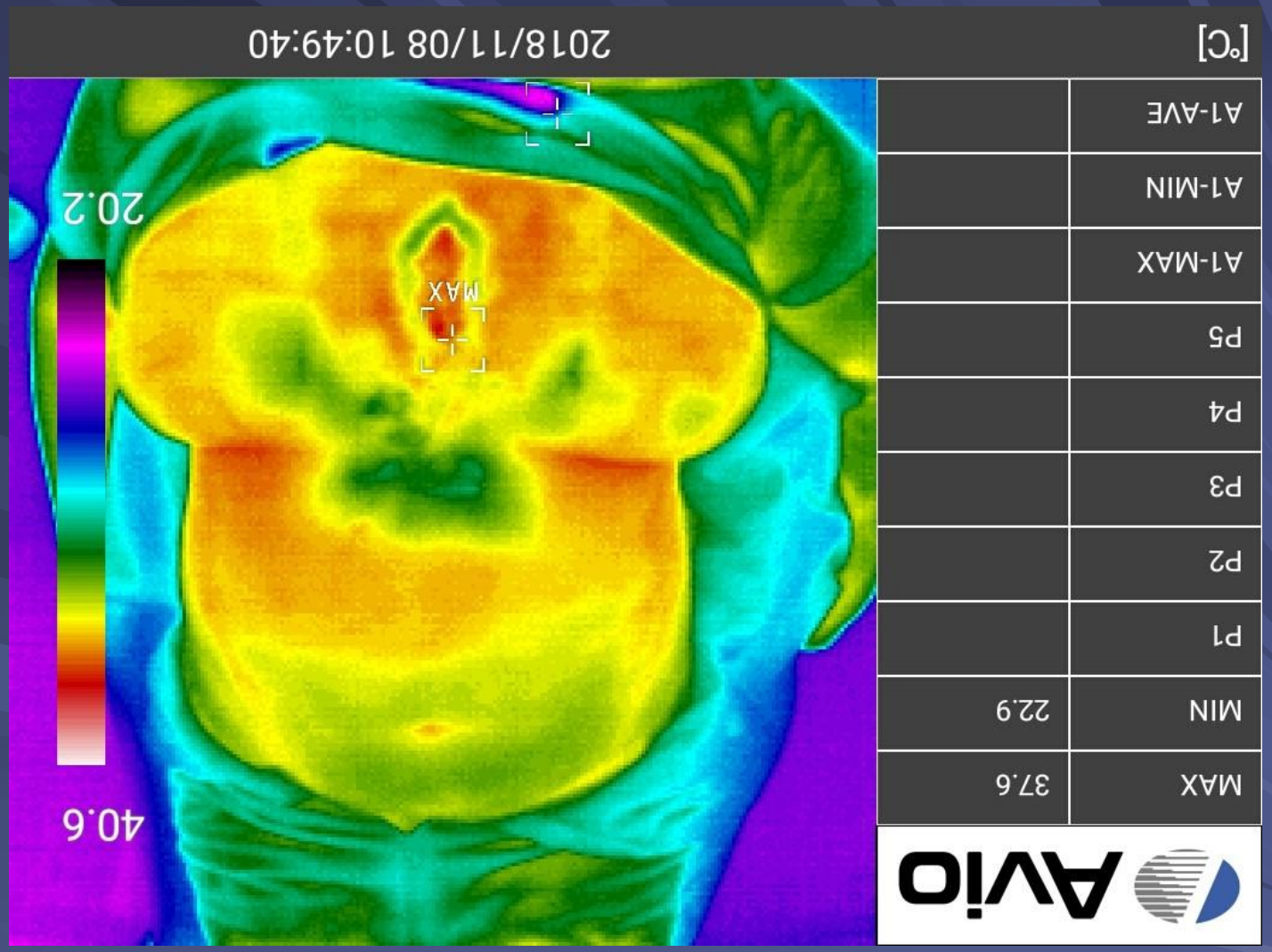

Пациентка Л. 56 лет. 14-е сутки после протезирования аортального клапана.

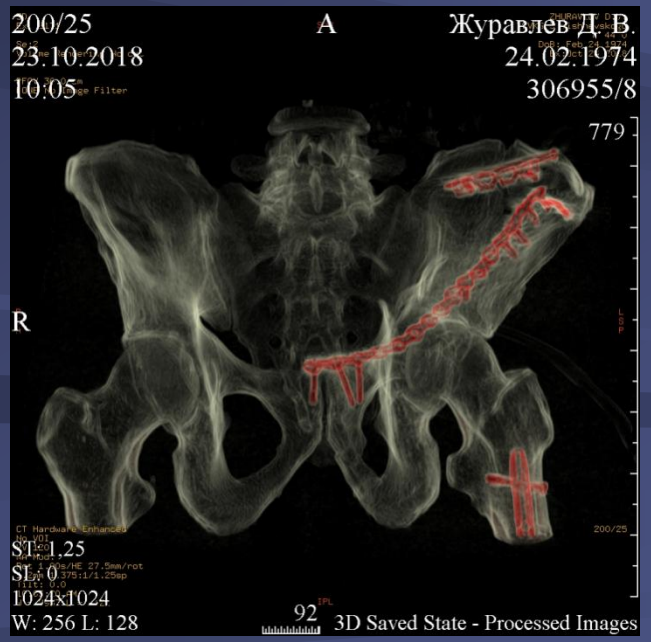

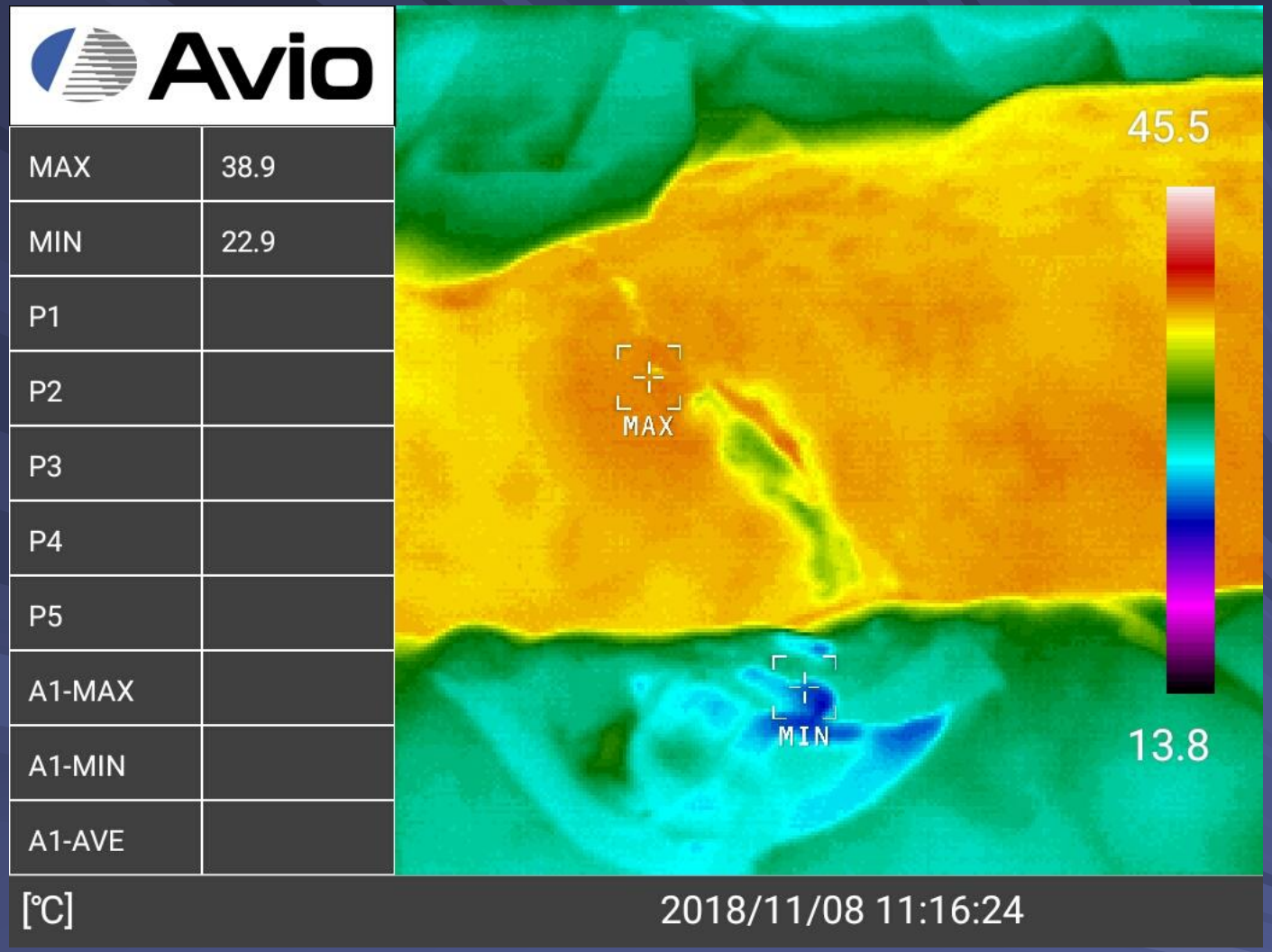

Пациент Ж. 54 года. Автополитравма 21.09.2018г.
Состояние после металлоостеосинтеза костей таза.
Флегмона таза.

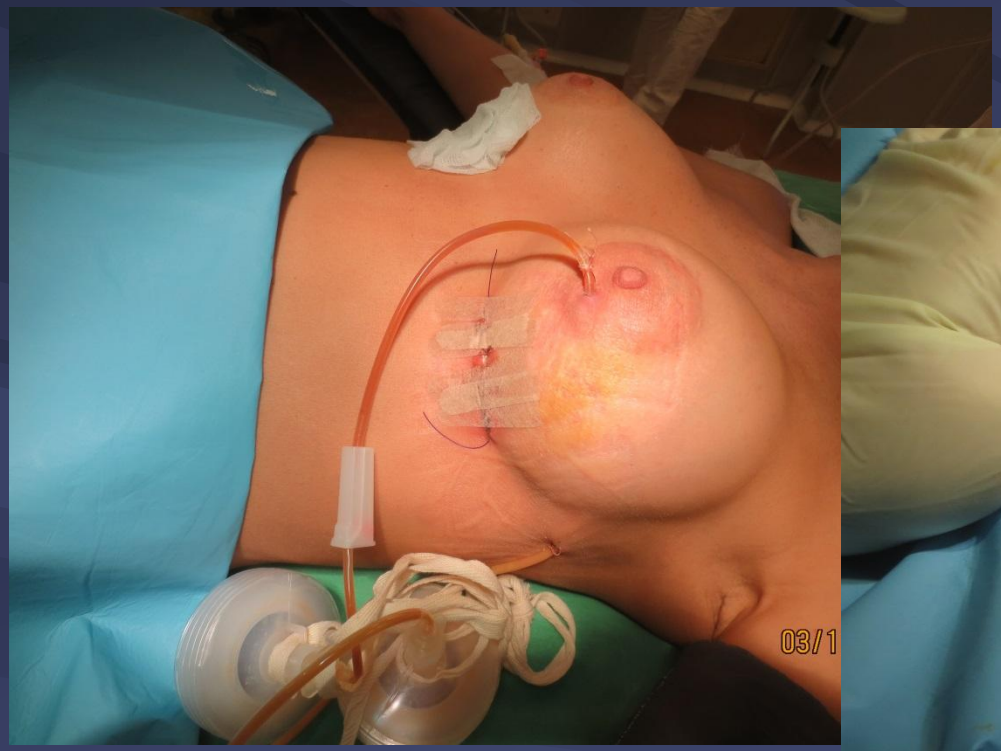

Пациент Н. 45 лет. 14-е сутки послеоперационного периода.

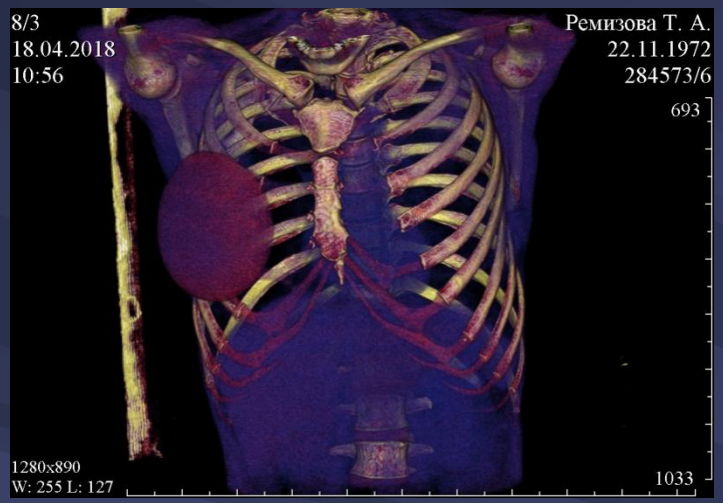
8/3
18.04.2018
10:56
Ремизова Т. А.
22.11.1972
284573/6
693
1280x890
W: 255 L: 127
1033

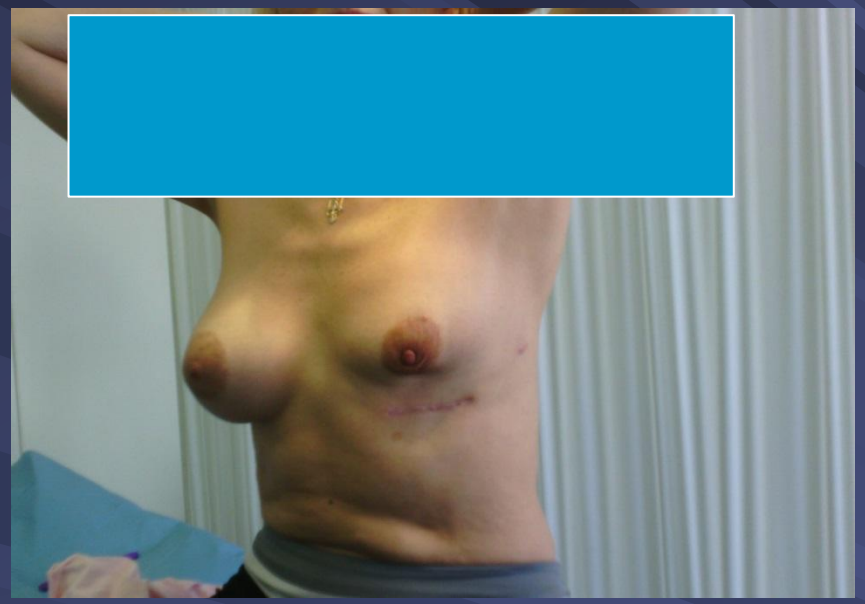

8/5
18.04.2018
10:56
Ремизова Т. А.
22.11.1972
284573/6
693
1280x890
W: 255 L: 127
1033

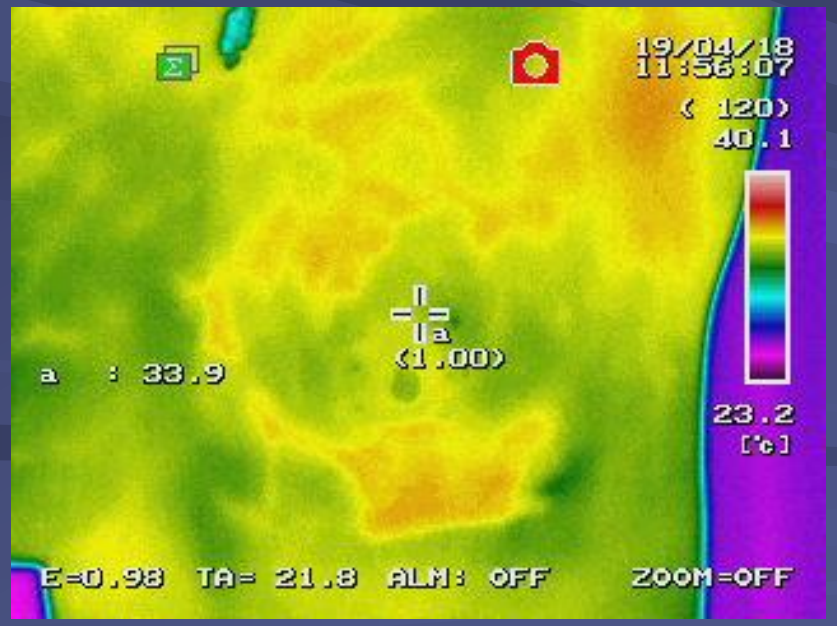
19/04/18
11:56:07
(120)
40.1
a : 33.9
(1.00)
23.2
[°c]
E=0.98 TA= 21.8 ALM: OFF ZOOM=OFF

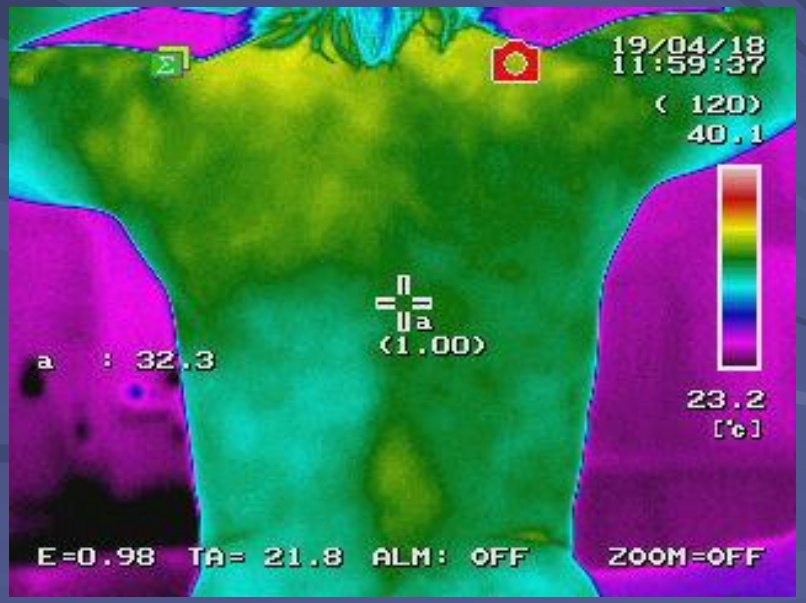
19/04/18
11:59:37
(120)
40.1
a : 32.3
(1.00)
23.2
[°c]
E=0.98 TA= 21.8 ALM: OFF ZOOM=OFF

Заключение

Тепловидение может быть рекомендовано в качестве метода диагностики гнойных и гнойно-септических заболеваний. Возможности этого метода диагностики нуждаются в дальнейшем изучении

Спасибо за внимание!